

PROTOTIPO DE ALBERGUE INTEGRAL PARA MIGRANTES

PLANTEAMIENTO DEL PROBLEMA

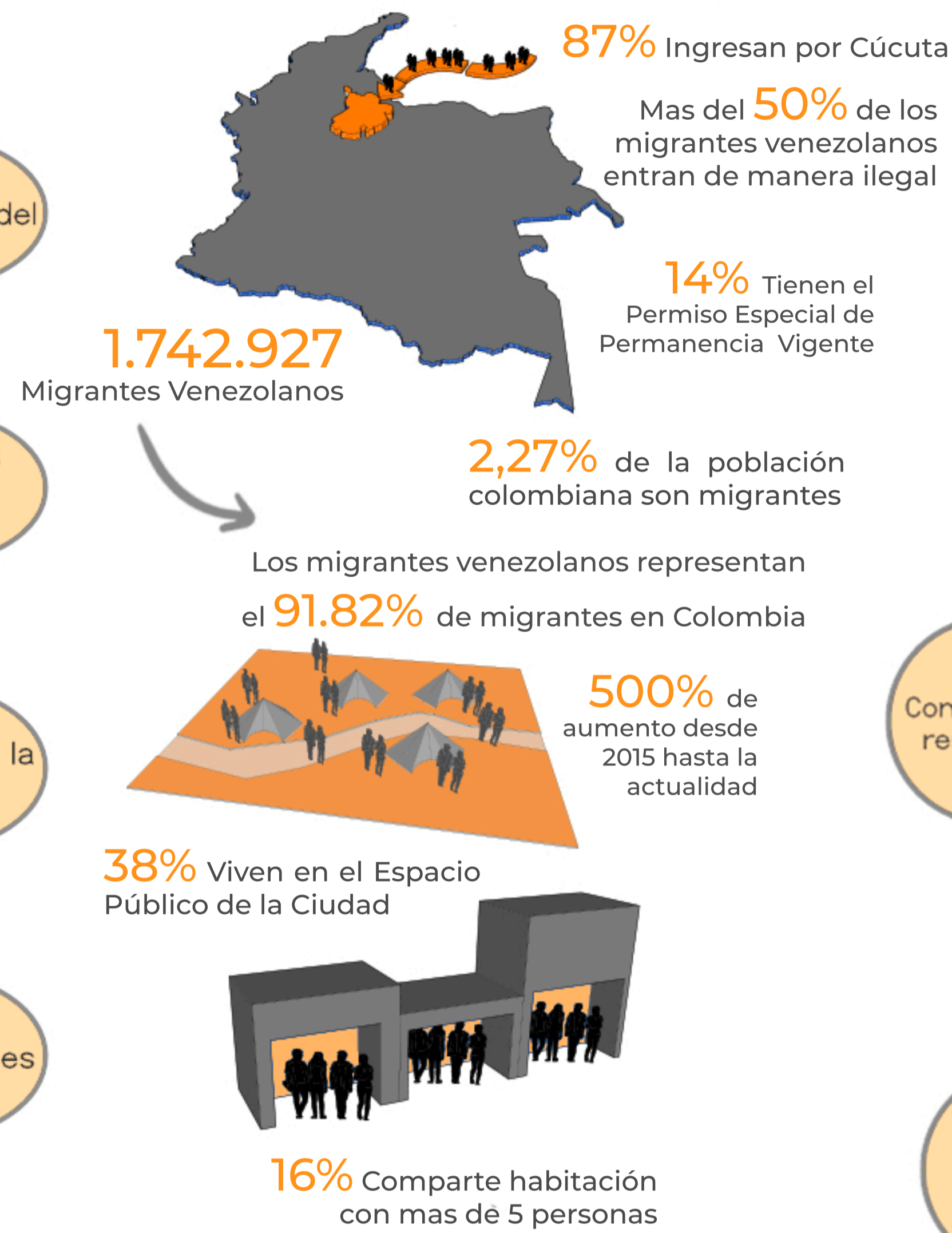

METODOLOGÍA

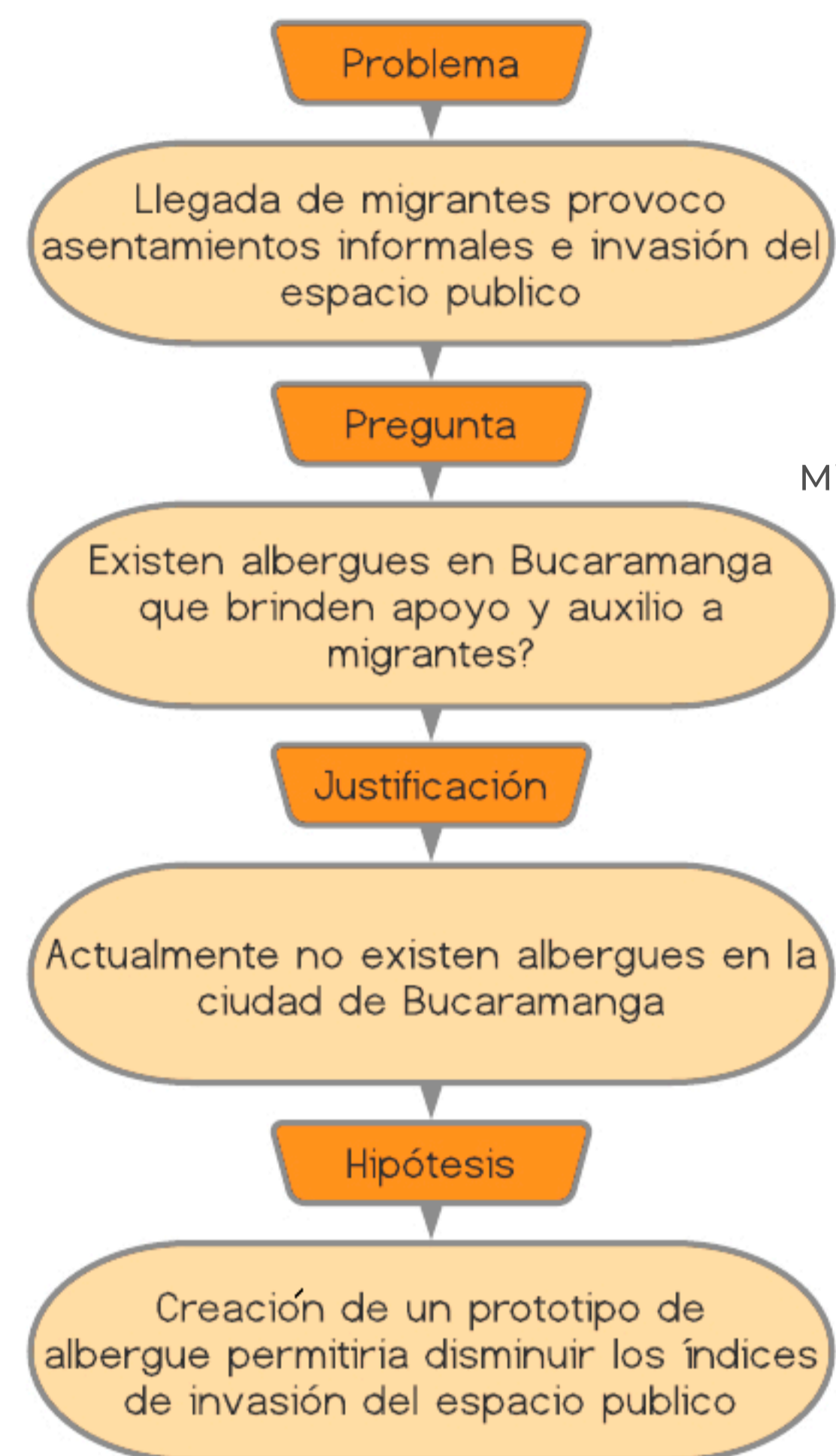
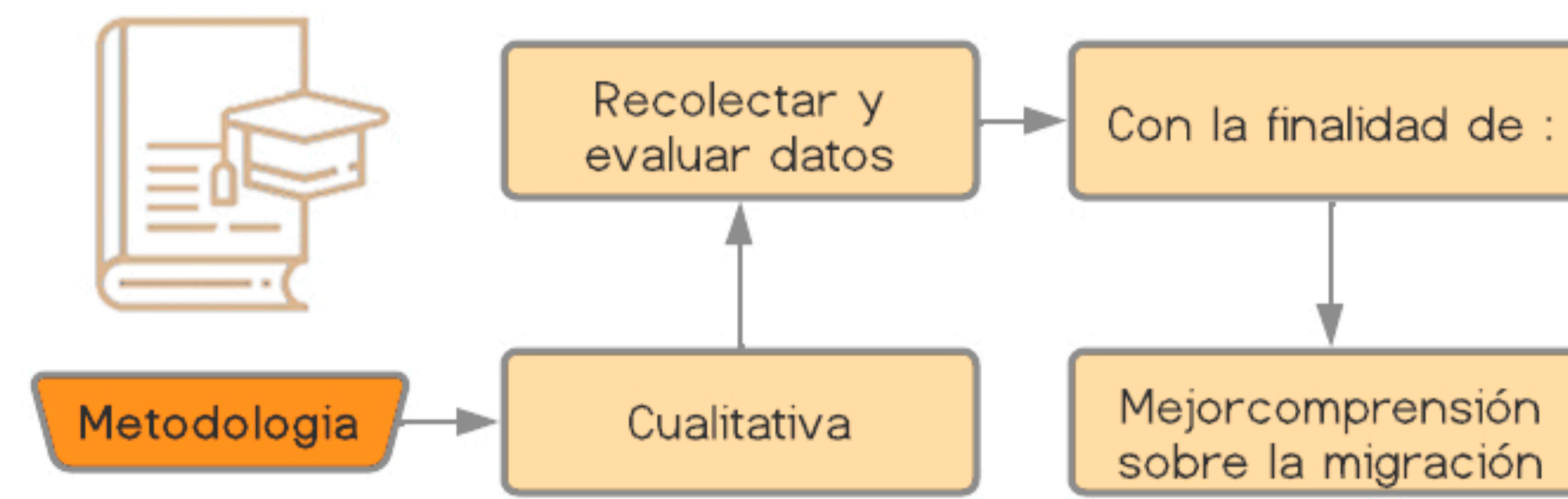

Además se realiza un análisis de una tesis y un concurso con relación a la problemática

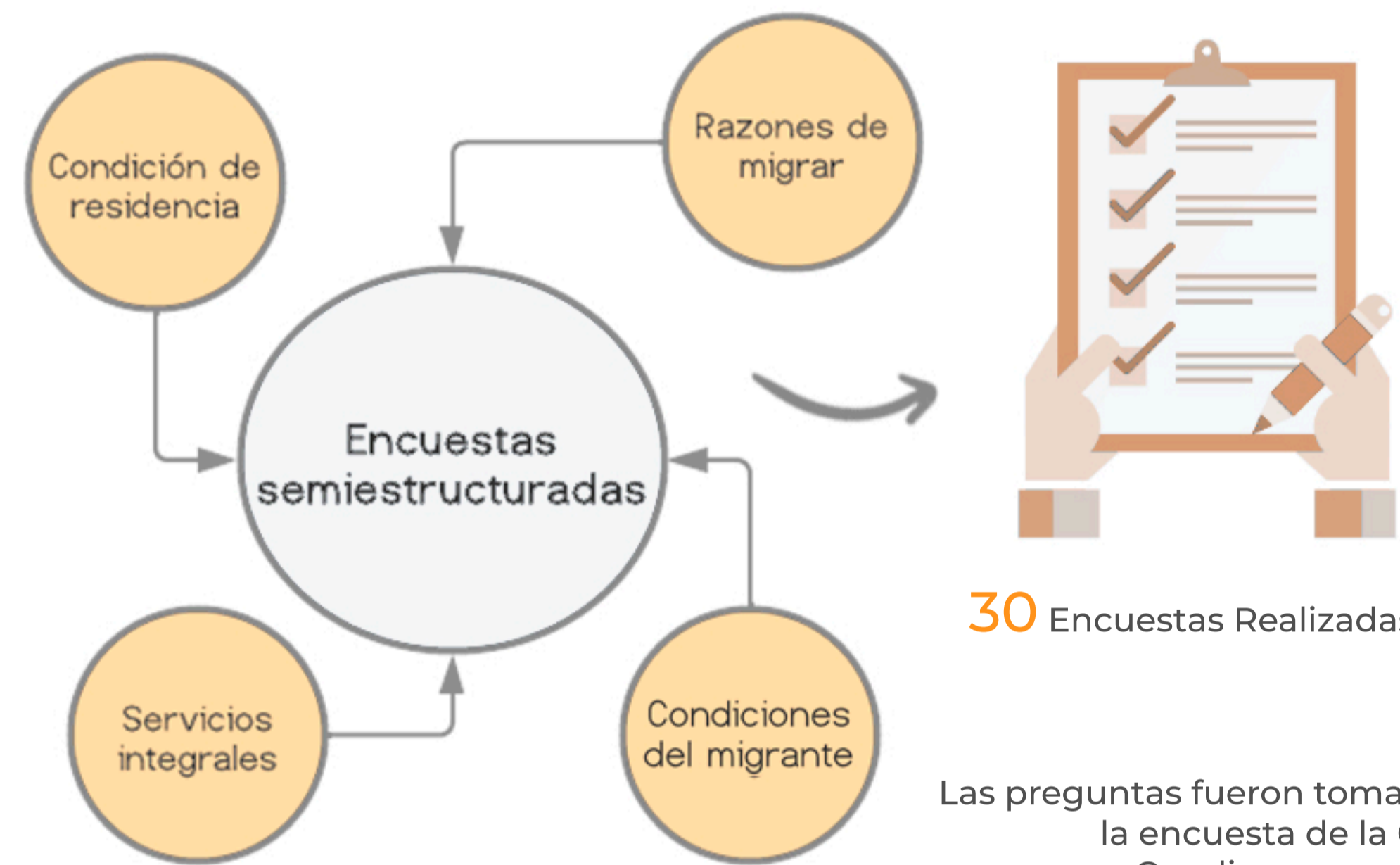

TESIS

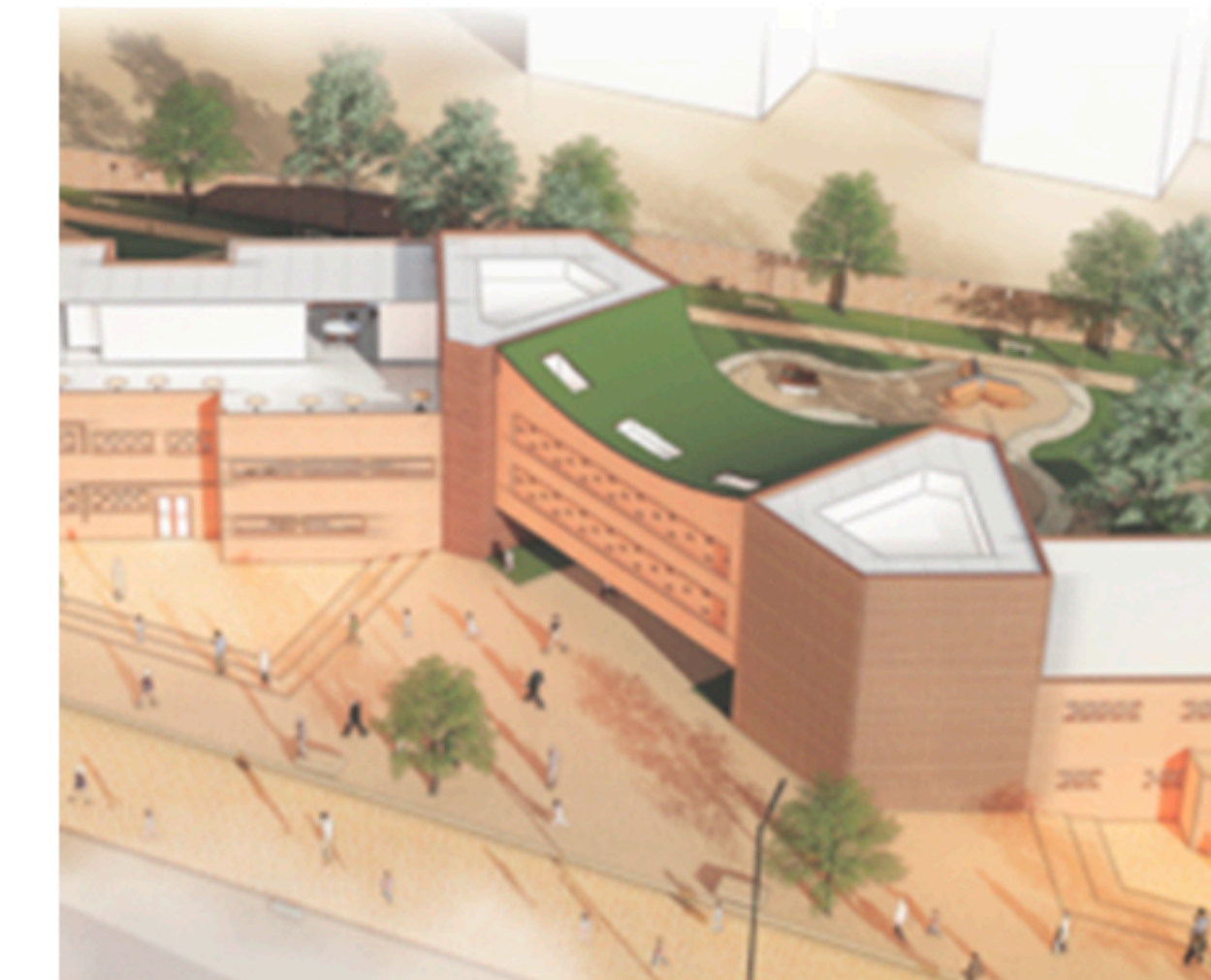

Mateo Cardona
Diseño de albergue con un sistema rápido y práctico
Neuroarquitectura como herramienta principal

El objetivo del centro integral es generar una solución inmediata para la atención primaria al migrante, brindando una respuesta rápida y oportuna a las necesidades básicas

CONCURSO

El proyecto que gana el concurso tiene concepto principal el transitar, permitiendo que se integre con el entorno inmediato que es una vía férrea histórica

Empresa Arquine
creación de albergue apartir del concepto "Transitar"
Funcion de resguardar migrantes hacia estados unidos

El objetivo es brindar cobijo, seguridad humana y en ocasiones asistencia médica y psicológica al migrante



OBJETIVOS



RESULTADOS ENCUESTADOS

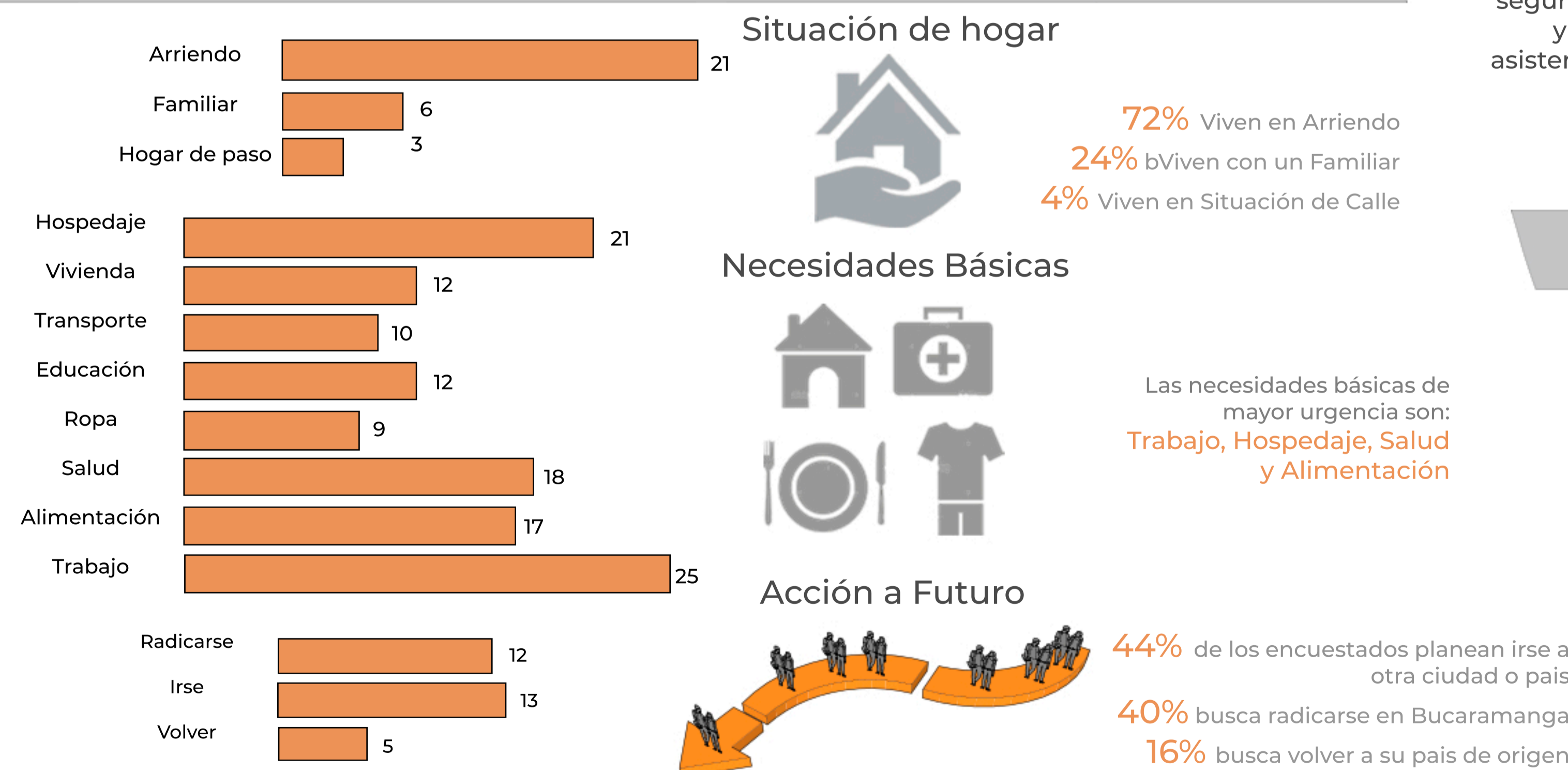

CITAS CLAVE

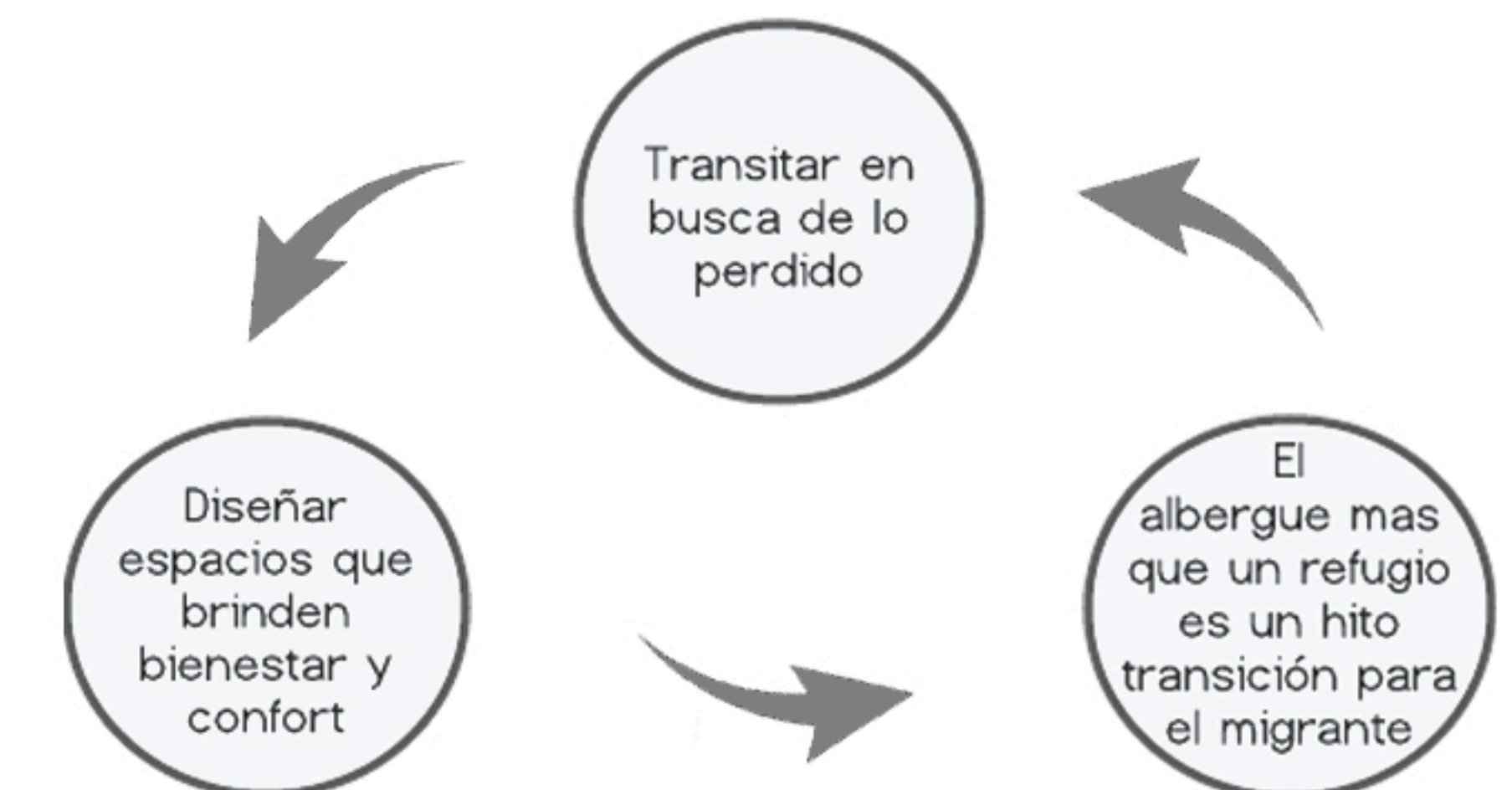

CATEGORÍA

Proyecto Arquitectónico

SUBCATEGORÍA

Hábitat y Vivienda colectiva

LINEA DE INVESTIGACIÓN

Arte, Diseño y Sociedad

PROTOTIPO DE ALBERGUE INTEGRAL PARA MIGRANTES

NORMATIVA



Decreto 216 de 2021

- Ley 2136 de 2021
- Ley 1751 de 2015
- Ley 1465 de 2011
- Ley 1465 de 2011
- Ley 22 de 1967
- Ley 1875 de 2017
- Ley 1465 de 2011



PAHO - Planificación y preparación de los Albergues

NSR-10

Reglamento colombiano de construcción sismo resistente Título F Estructuras Metálicas



POT Bucaramanga 2013-2027 TOMO 13 - Estudio del Territorio

NEURO ARQUITECTURA

- Contacto con Naturaleza
- Sensación de profundidad y ángulos
- Iluminación
- Colores



SISTEMA MODULAR

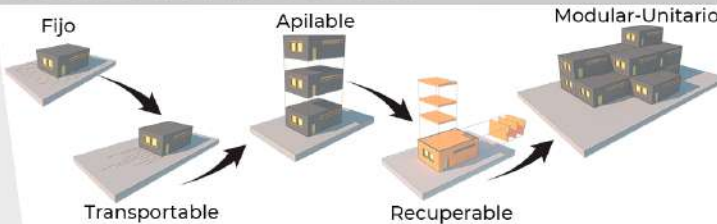

REFERENTES

Albergue Sa Vinyeta Ripolltizon



Adaptabilidad con el entorno y programa

Centro de atención integral al migrante América Containers



Funcionalidad y materialidad

Peniche Residencia Universitaria Lonna Vautrin



Forma y Materialidad

ANTECEDENTES

Migración de Libaneses a Colombia
Gobierno Responde:
Colonizar los terrenos baldíos



Migración de Gitanos a Colombia
Gobierno responde:
Ayudas como vivienda digna

Migración de Judíos a Colombia
Gobierno Responde:
Cierre de frontera a Judíos



Migración a Europa
Gobierno Responde:
Fortalecer el sistema de asilos

FUNCIONALES



Adaptable con el entorno, sistema de rampas y formas trapezoidales



Módulos replicables

FORMALES



Fachada irregular a partir de sustracción y extracción de Contenedores apilables

CONCLUSIONES



Adaptación según las adiciones del momento a partir del aumento o disminución de módulos

Sustracción y adición de módulos, generando un movimiento dinámico entre las fachadas



Conexión a partir de módulos articuladores que permita unir la estructura

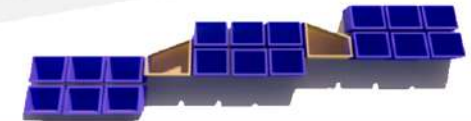

Integración del entorno con el proyecto a partir de rampas y escaleras.



PROTOTIPO DE ALBERGUE INTEGRAL PARA MIGRANTES

LOCALIZACIÓN



MATRIZ DOFA

	Debilidades	-Alta congestión vehicular -Dispone de una única vía vehicular de ingreso
	Oportunidades	-Atención directa a los migrantes -Disminución de invasión del espacio público
	Fortalezas	-Ubicación colindante a un equipamiento de seguridad
	Amenazas	-Riesgo de accidentalidad por falta de puentes peatonales

SISTEMA VIAL

Por la vía de ingreso de Pamplona a Bucaramanga llegan todos los migrantes venezolanos provenientes de Cúcuta.



Vía Principal
Vía Secundaria
Vía Terciaria



USOS DEL SUELO



El uso residencial y equipamientos son los que más destacan en el sector



SISTEMA DE TRANSPORTE



Por la avenida Quebrada seca pasan los autobuses que vienen de Cúcuta y se dirigen al terminal de transporte



DETERMINANTES CLIMÁTICAS

Asoleamiento
Dirección de Vientos



Los vientos dan hacia la fachada norte del lote, el asoleamiento da desde la fachada Este a Oeste.



SISTEMA DE EQUIPAMIENTOS

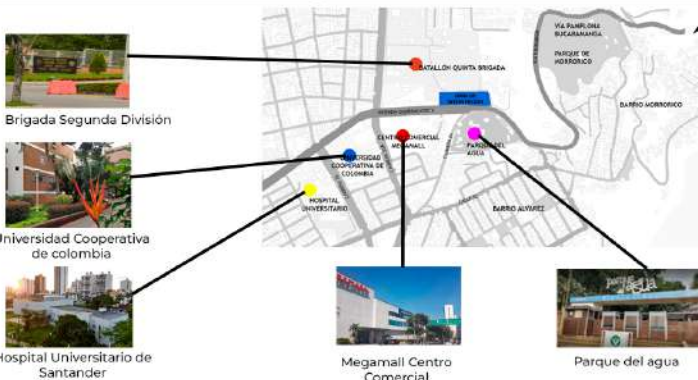

DETERMINANTES TOPOGRÁFICAS

Ubicado en un sector con una pendiente del 5% y en zonas aledañas llega a tener pendientes del 15%

