

CUADRO DE ÁREAS	M <sup>2</sup>
ÁREA LOTE	88.1
ÁREA A CONSTRUIR PRIMER PISO	69.4
ÁREA LIBRE PRIMER PISO	18.7
ÁREA A CONSTRUIR SEGUNDO PISO	48.2
ÁREA TOTAL A CONSTRUIR	198.1

LOCALIZACION  
ESC: 1/200

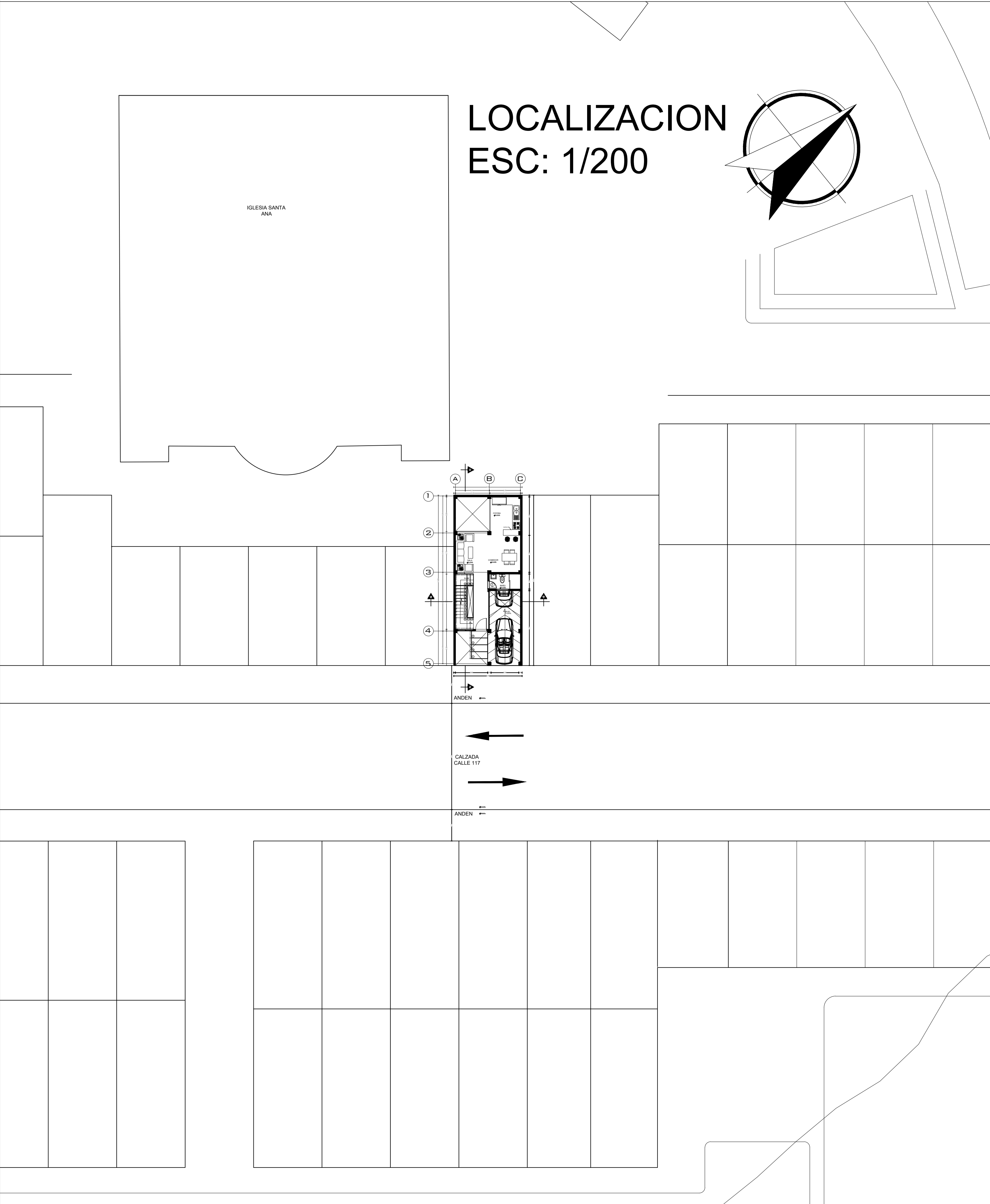

PLANTA 1  
ESC: 1/50

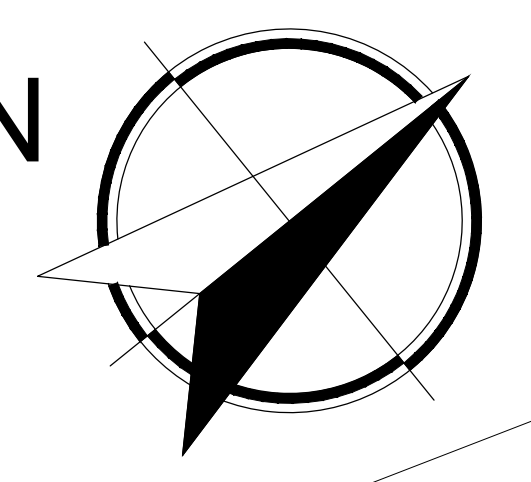
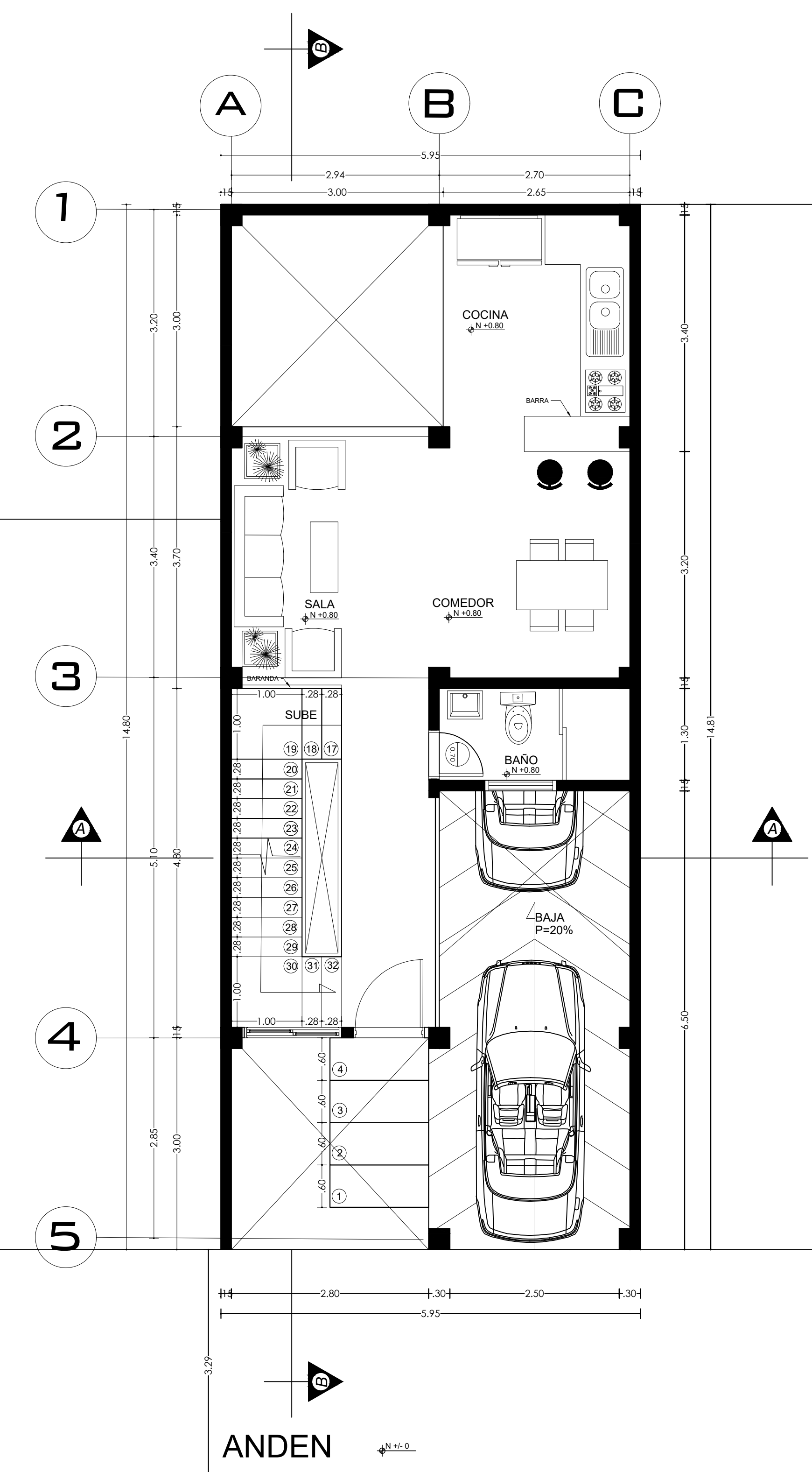
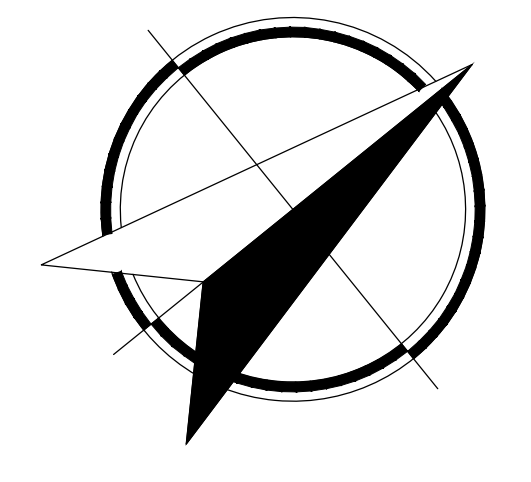

ANDEN

CALZADA  
CALLE 117

**UAN**  
UNIVERSIDAD ANTONIO NARIÑO  
IBAGUE TOLIMA

ARQUITECTURA  
SEDE - IBAGUE

NOMBRE DEL PROYECTO

VIVIENDA SOSTENIBLE

BARRIO SANTA ANA

IBAGUE, TOLIMA 2023

CONVENCIONES

EVALUACION

CONTIENE

PLANTA SOTANO  
PLANTA 2

ESCALA	FECHA
1/50	02/06/2023

DIBUJO

ARCHIVO

ASIGNATURA

**TG2**

DOCENTE  
DIEGO ALEJANDRO DELGADILLO

ESTUDIANTE  
MICHAEL ALEJANDRO PALMA

SEMESTRE	NOTA
X	

PLANCHA	No. Plancha
<b>1/5</b>	Consecutivo

PLANTA 3  
ESC: 1/30

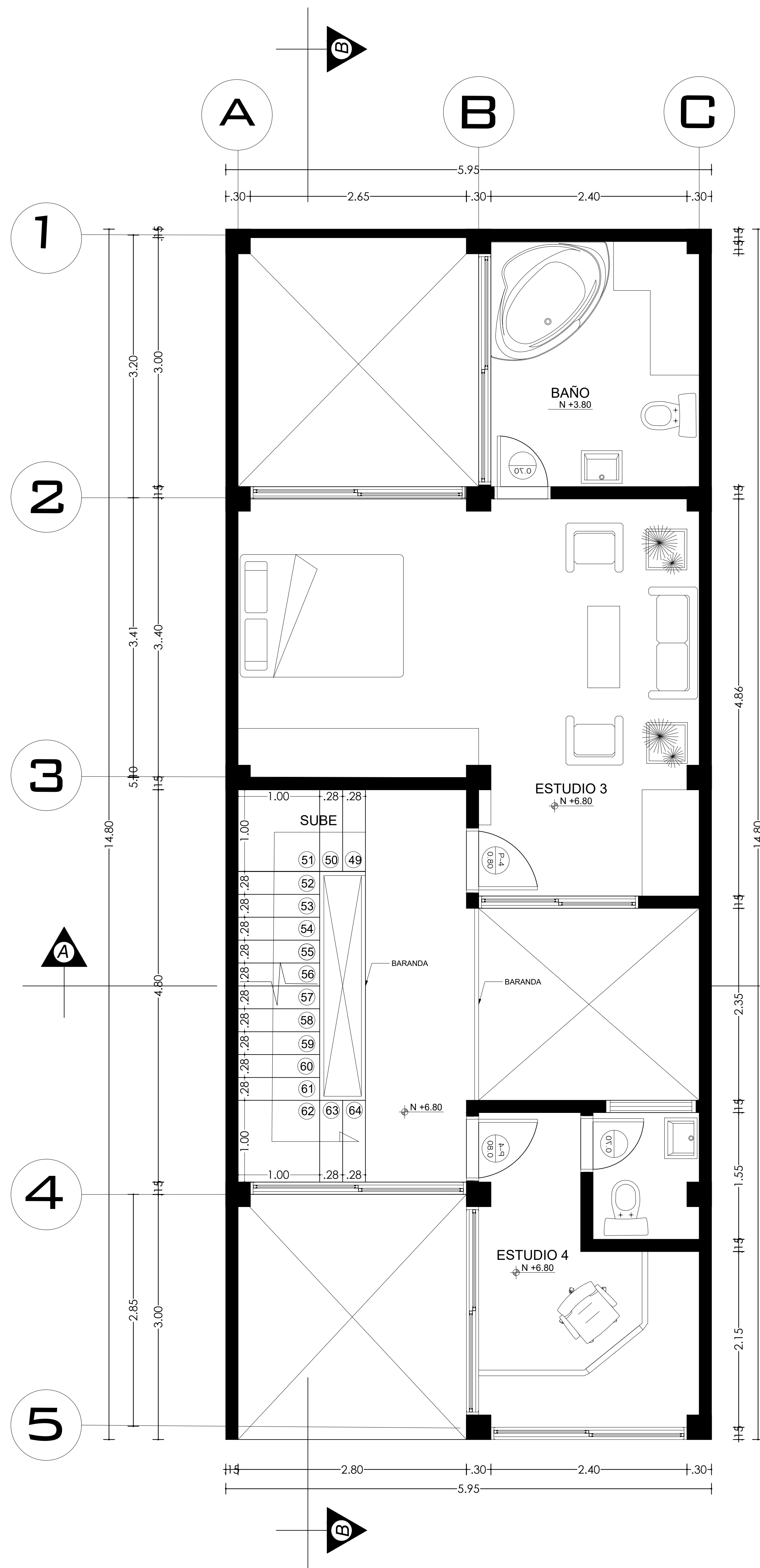
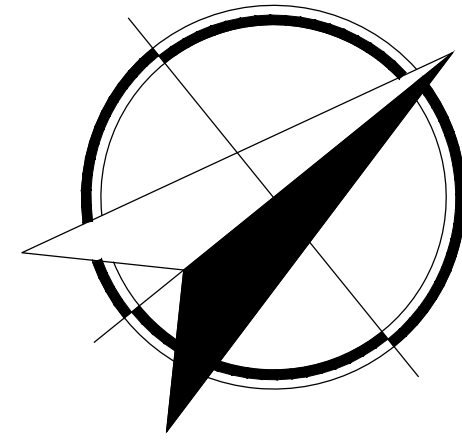

PLANTA 4  
ESC: 1/30

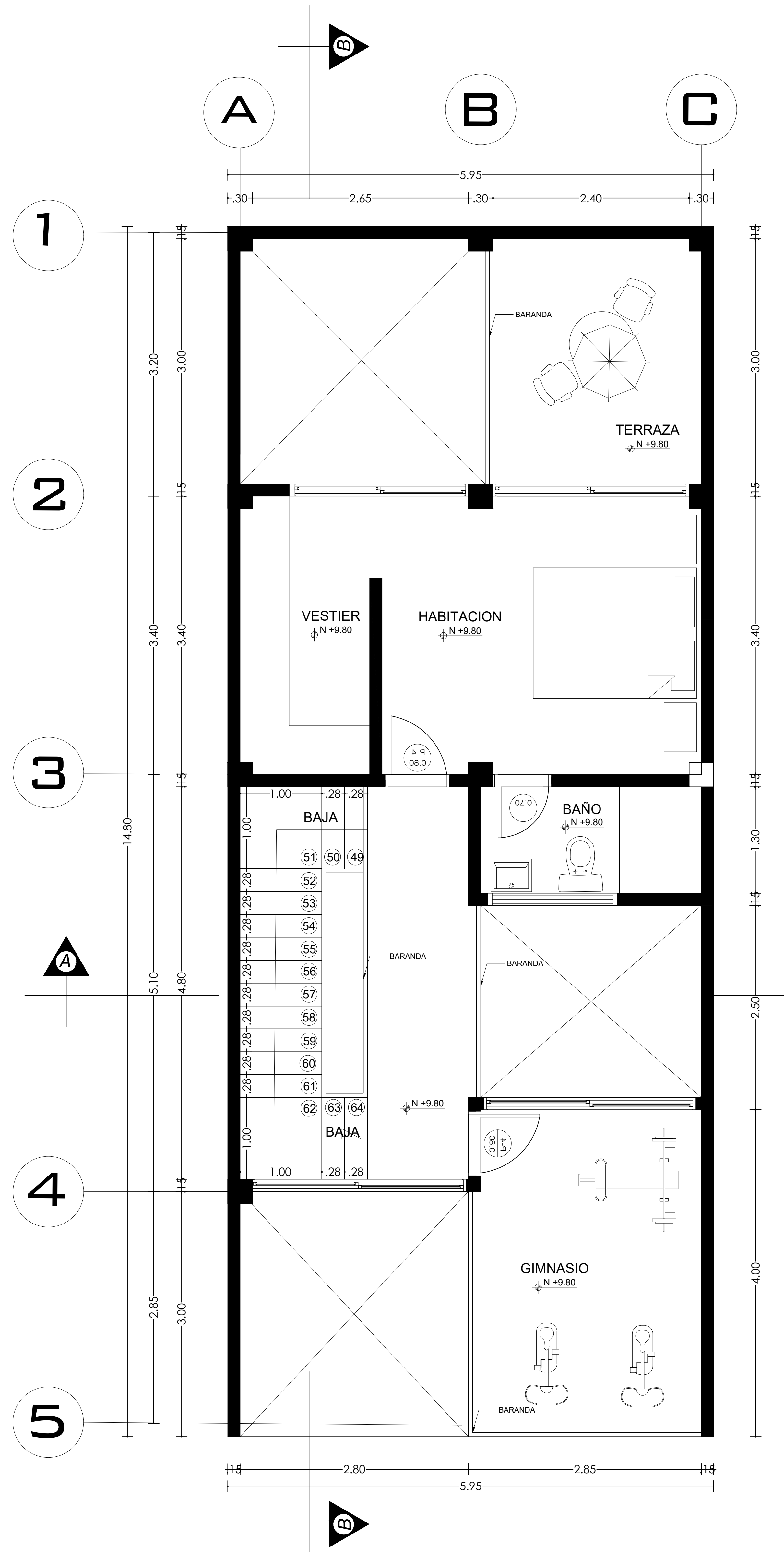
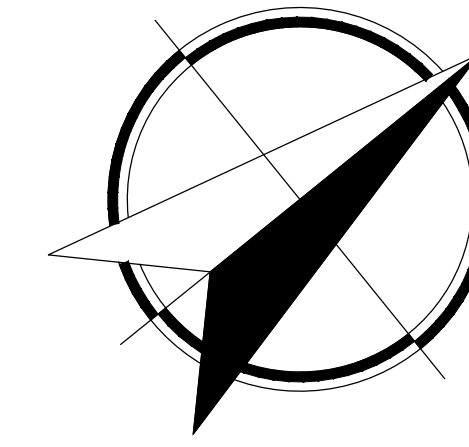

**UAN**

UNIVERSIDAD ANTONIO NARIÑO  
IBAGUE TOLIMA

ARQUITECTURA  
SEDE - IBAGUE

NOMBRE DEL PROYECTO

VIVIENDA SOSTENIBLE  
BARRIO SANTA ANA  
IBAGUE, TOLIMA 2023

CONVENCIONES

EVALUACION

CONTIENE

PLANTA SOTANO  
PLANTA 2

ESCALA	FECHA
1/30	02/06/2023

DIBUJO

ARCHIVO

ASIGNATURA

**TG2**

DOCENTE

DIEGO ALEJANDRO DELGADILLO

ESTUDIANTE

MICHAEL ALEJANDRO PALMA

SEMESTRE

X

NOTA

PLANCHA

**3/5**

No. Plancha

Consecutivo

PLANTA  
SOTANO  
ESC: 1/30

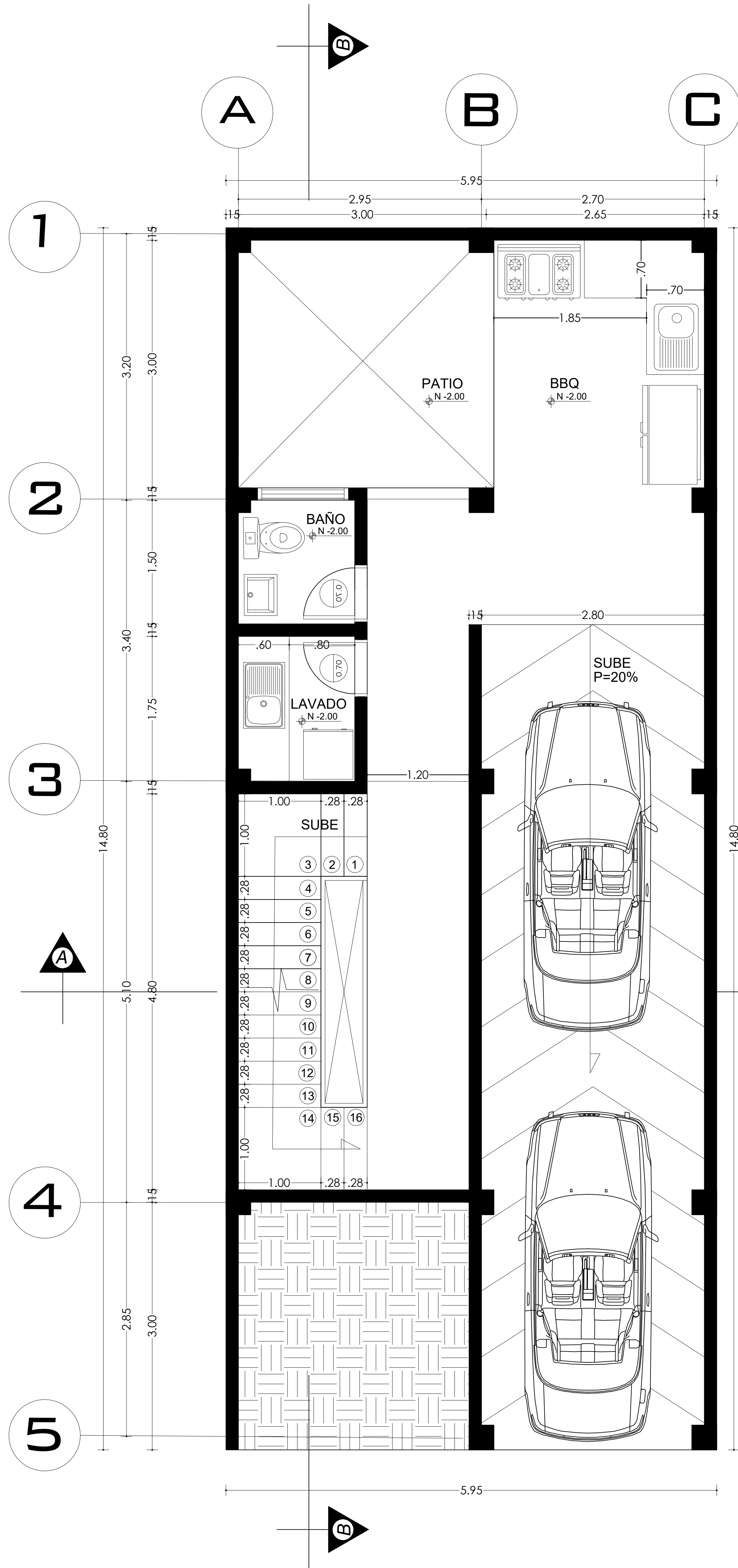
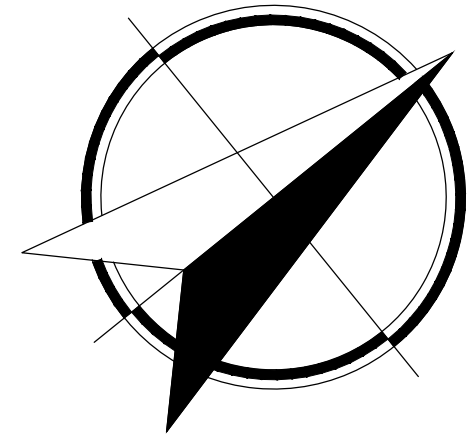

PLANTA 2  
ESC: 1/30

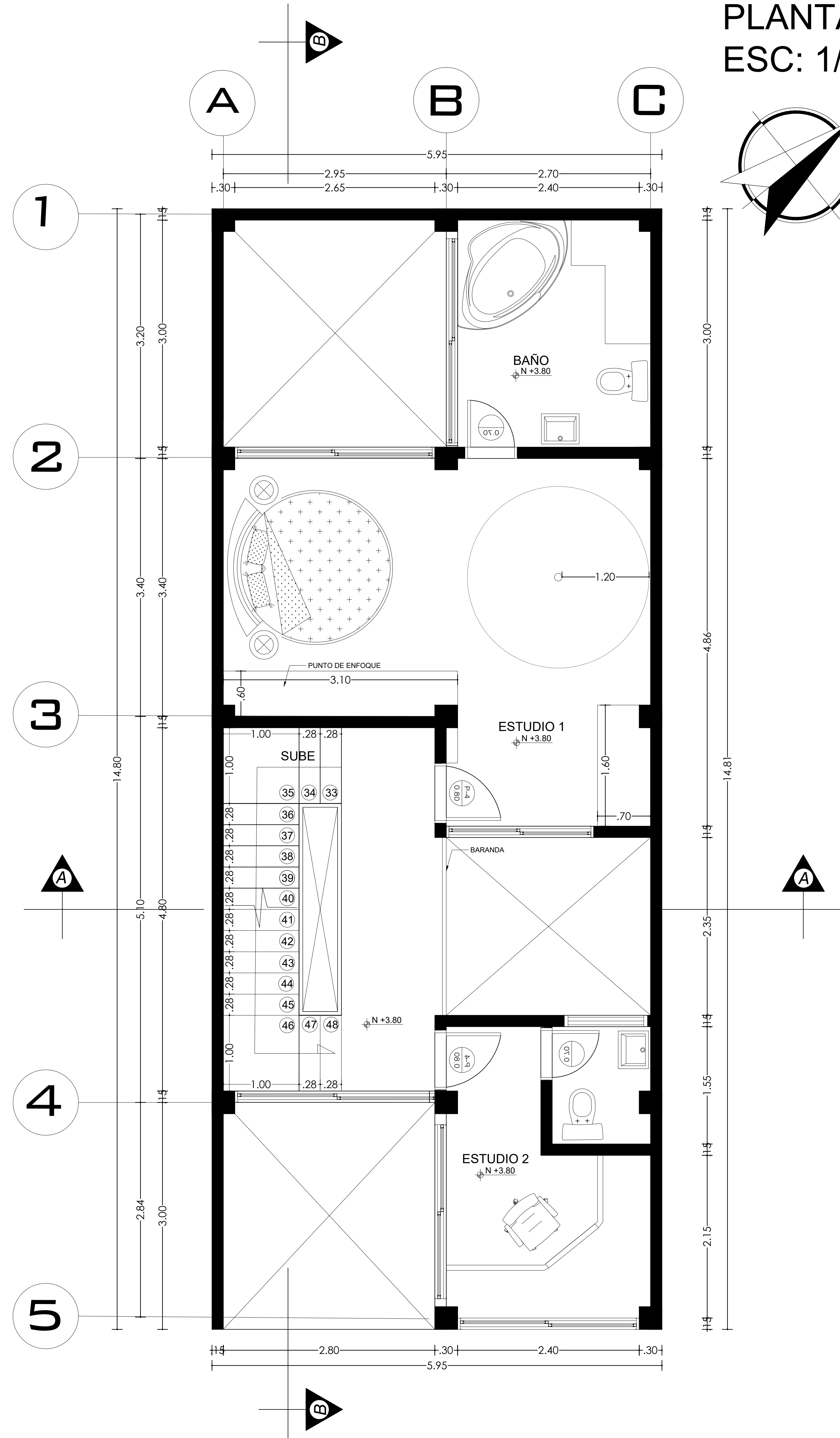
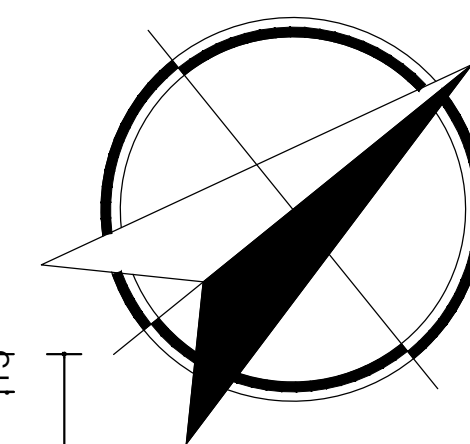

**UAN**

UNIVERSIDAD ANTONIO NARIÑO  
IBAGUE TOLIMA

ARQUITECTURA  
SEDE - IBAGUE

NOMBRE DEL PROYECTO

VIVIENDA SOSTENIBLE  
BARRIO SANTA ANA  
IBAGUE, TOLIMA 2023

CONVENCIONES

EVALUACION

CONTIENE

PLANTA SOTANO  
PLANTA 2

ESCALA	FECHA
1/30	02/06/2023

DIBUJO

ARCHIVO

ASIGNATURA

**TG2**

DOCENTE

DIEGO ALEJANDRO DELGADILLO

ESTUDIANTE

MICHAEL ALEJANDRO PALMA

SEMESTRE

X

NOTA

PLANCHA

**2/5**

No. Plancha

Consecutivo



NOMBRE DEL PROYECTO

VIVIENDA SOSTENIBLE

BARRIO  
RINCÓN PIEDRA PINTADA  
IBAGUE, TOLIMA 2023

CONVENCIONES

EVALUACION

CONTIENE

CORTES

ESCALA

1/30

FECHA

02/06/2023

DIBUJO

ARCHIVO

ASIGNATURA

TG2

DOCENTE

DIEGO ALEJANDRO DELGADILLO

ESTUDIANTE

MICHAEL ALEJANDRO PALMA

SEMESTRE

X

NOTA

PLANCHA

A 04

No. Plancha

4

Consecutivo

4/4

## CORTE TRANSVERSAL B-B ESC: 1/30

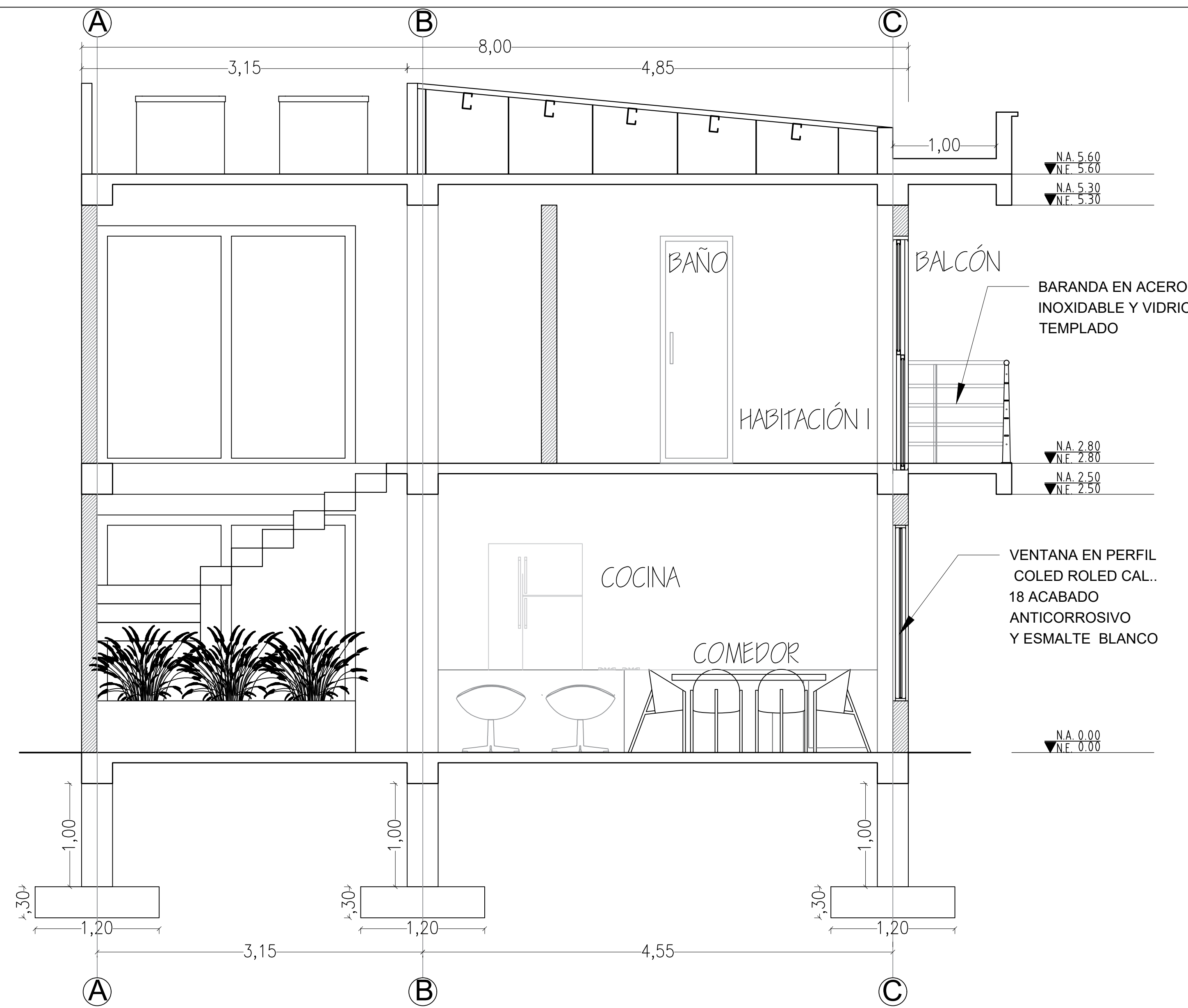

## CORTE LONGITUDINAL A-A ESC: 1/30

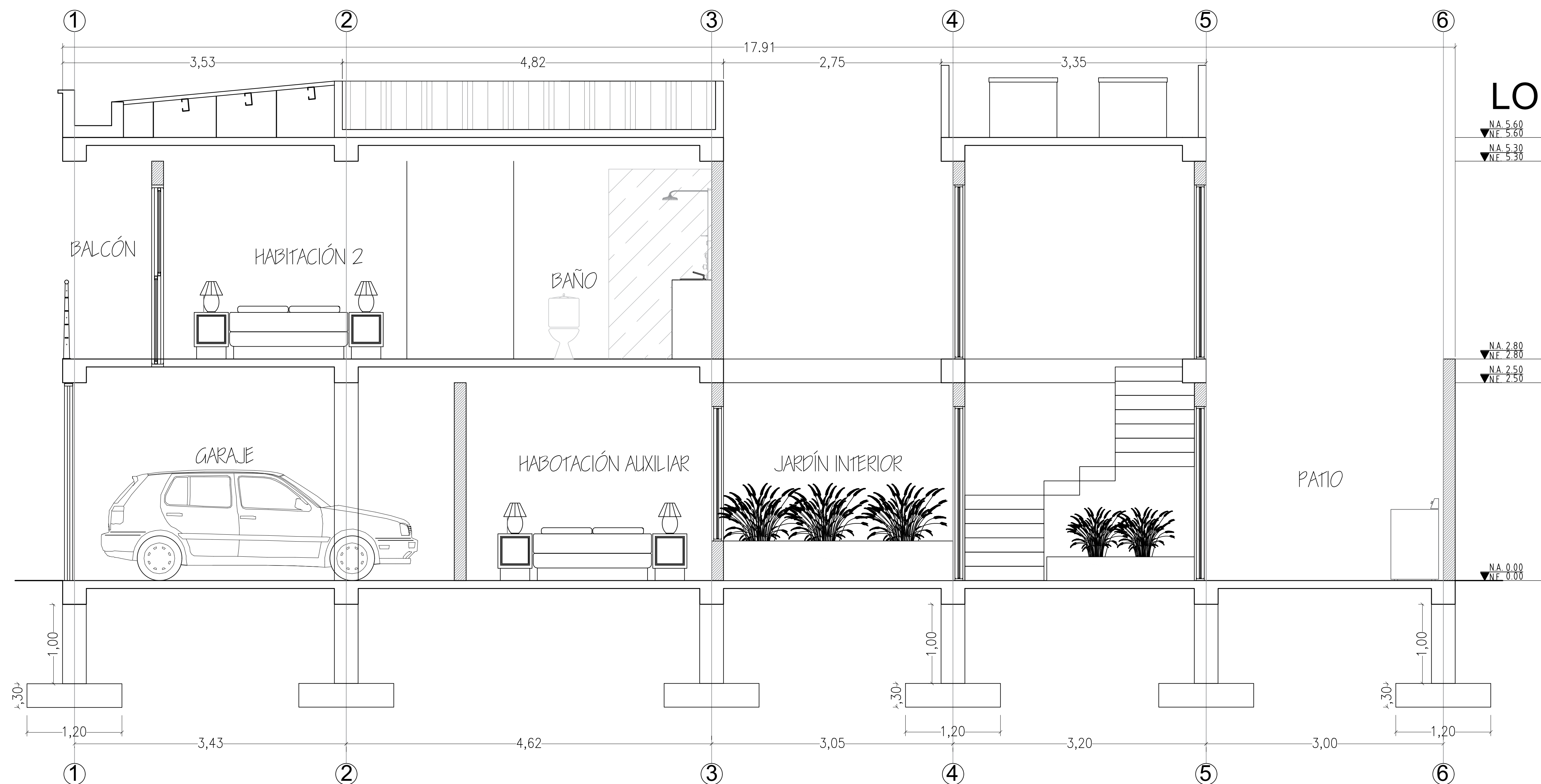

NOMBRE DEL PROYECTO

VIVIENDA SOSTENIBLE

BARRIO  
RINCÓN PIEDRA PINTADA  
IBAGUE, TOLIMA 2023

CONVENCIONES

EVALUACION

CONTIENE

FACHADAS

ESCALA	FECHA
1/30	02/06/2023

DIBUJO

ARCHIVO

ASIGNATURA

TG2

DOCENTE

DIEGO ALEJANDRO DELGADILLO

ESTUDIANTE

MICHAEL ALEJANDRO PALMA

SEMESTRE

X

NOTA

PLANCHA

A 03

No. Plancha

3  
Consecutivo  
3/4

## FACHADA PRINCIPAL ESC: 1/30

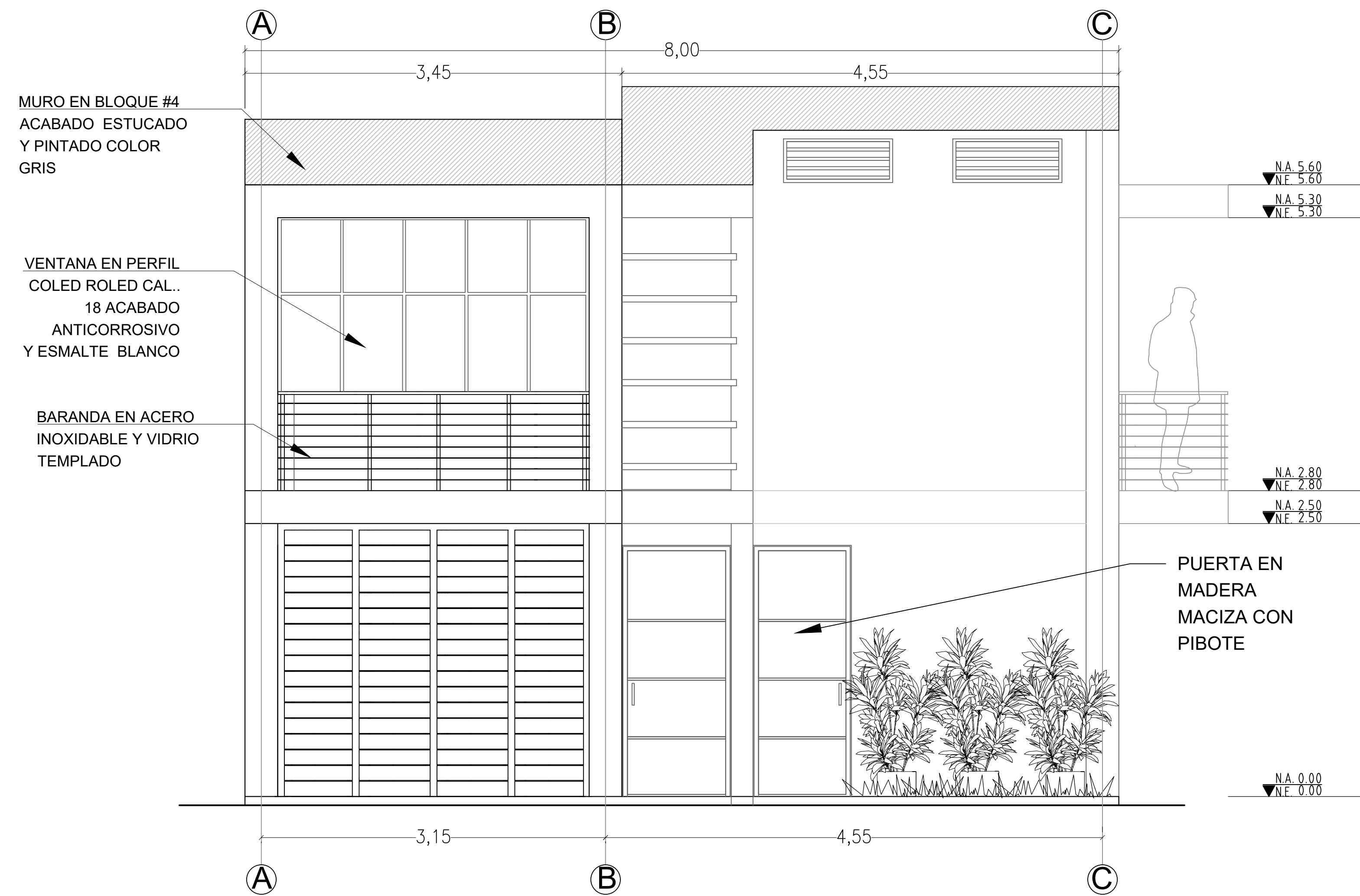

## FACHADA LATERAL ESC: 1/30

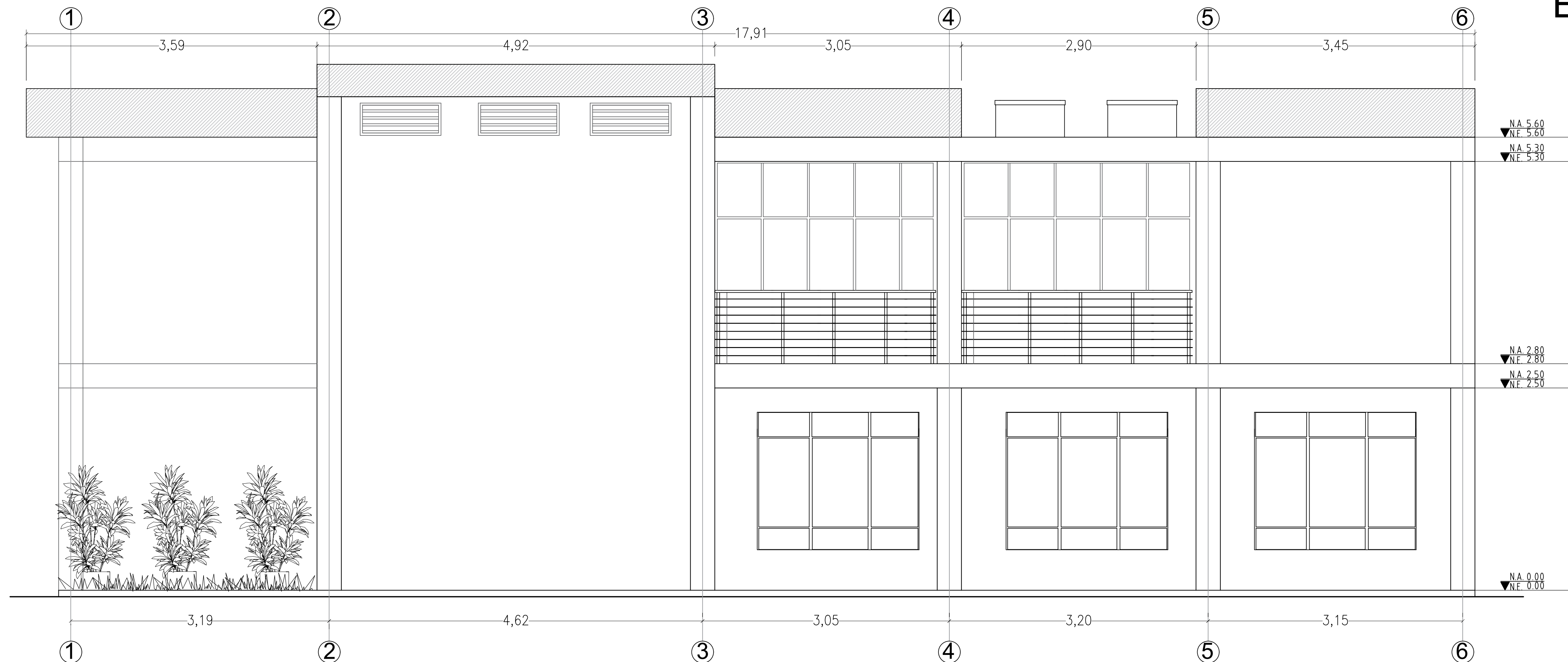







PLANTA LOCALIZACIÓN ESC: 1/200

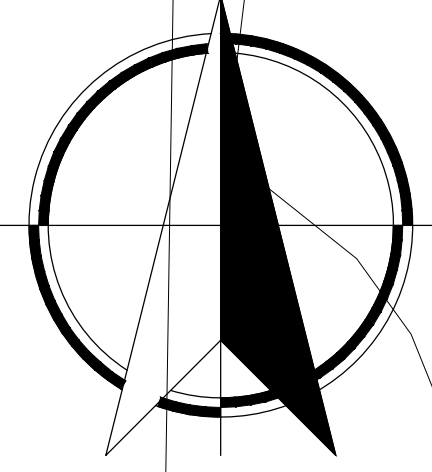

CALLE 54

CARRERA 7C

CALLE 55

CARRERA 7B

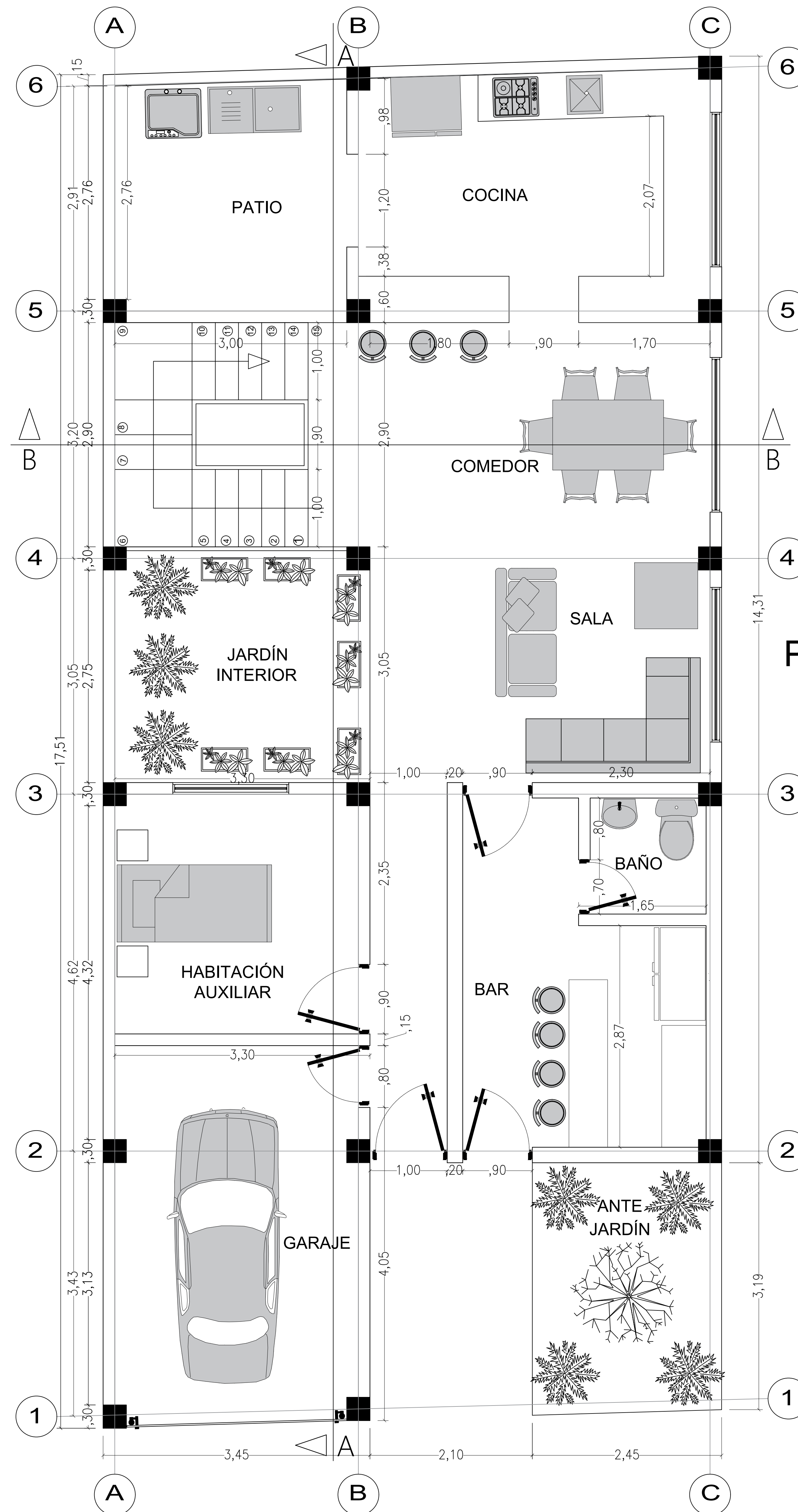
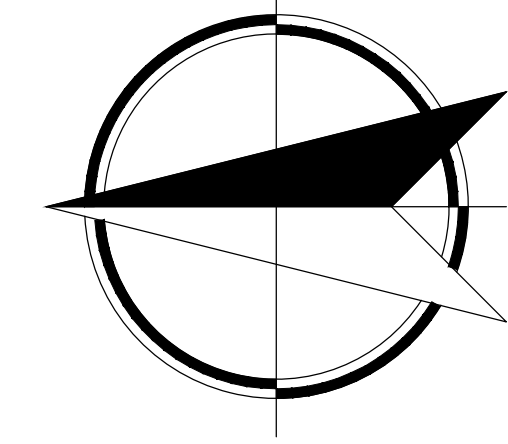
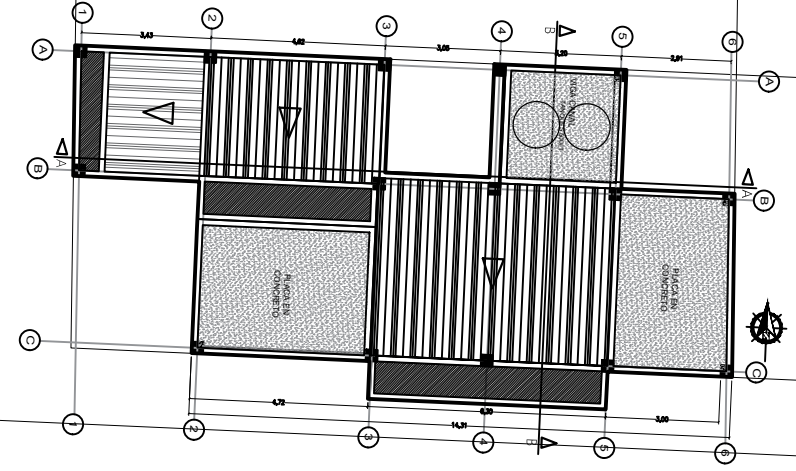

PLANTA PRIMERA PISO ESC: 1/30

**UAN**  
UNIVERSIDAD ANTONIO NARIÑO  
IBAGUE TOLIMA

ARQUITECTURA  
SEDE - IBAGUE

NOMBRE DEL PROYECTO

VIVIENDA SOSTENIBLE

BARRIO RINCÓN PIEDRA PINTADA  
IBAGUE, TOLIMA 2023

CONVENCIONES

EVALUACION

CONTIENE

LOCALIZACIÓN PLANTA PRIMERA PISO

ESCALA INDICADA	FECHA 02/06/2023
-----------------	------------------

DIBUJO

ARCHIVO

ASIGNATURA

**TG2**

DOCENTE

DIEGO ALEJANDRO DELGADILLO

ESTUDIANTE

MICHAEL ALEJANDRO PALMA

SEMESTRE	NOTA
x	

PLANCHA	No. Plancha
<b>A 01</b>	<b>1</b>
	Consecutivo
	<b>1/4</b>